

UN NOUVEAU RÈGLEMENT DE POLICE À SAMBREVILLE & SOMBREFFE !



Point presse - 22 décembre 2015 - 13:00
Hôtel de Police Zone Samsom (Tamines)



Sambre
la chaleureuse ville



INTRODUCTION

- Un tout nouveau Règlement de Police (RGP) pour les communes de Sambreville et de Sombreffe
- En vigueur à partir du 1^{er} janvier 2016
- Loi du 24 juin 2013 qui habilite les communes à sanctionner les incivilités sur base du RGP
- Cadre juridique unique pour la police (à quelques exceptions près)

Un nouveau règlement de police
pour Sambreville & Sombreffe



Sambre
la chaleureuse ville



LE RGP C'EST...

- Un cadre de référence pour mieux vivre ensemble
- Un outil pour conscientiser et responsabiliser la population
- Un outil pour garantir la sécurité, la tranquillité et l'ordre public
- Un recueil de comportements soit vivement recommandés soit interdits

Un nouveau règlement de police
pour Sambreville & Sombreffe



Sambre
la chaleureuse ville



LE SENTIMENT D'INSÉCURITÉ

- Sentiment d'insécurité > réelle insécurité
- Entretenu par des petits délits et incivilités (tags, dépôts clandestins de déchets, abris de bus saccagés, etc.)
- 400 interventions de la police en 2015 rien que pour du tapage !

Un nouveau règlement de police
pour Sambreville & Sombreffe



Sambre
la chaleureuse

ville



OBJECTIFS DU RGP

- Contenir au maximum les incivilités qui causent du tort à la population
- Se préoccuper des aspects de la vie quotidienne des Sambrevillois et des Sombreffois
- Améliorer le cadre et la qualité de vie de tous !
- Synergie entre la police et les deux communes partenaires
- Volonté et détermination à améliorer le vivre ensemble

Un nouveau règlement de police
pour Sambreville & Sombreffe



Sambre
la chaleureuse ville



DES SANCTIONS MAIS PAS QUE...

- 2 alternatives aux sanctions : la médiation et la participation citoyenne
- Rôle essentiel de la médiatrice communale
- Médiatrice communale mandatée par le fonctionnaire sanctionnateur
- Fonctionnaire sanctionnateur communal ou provincial : peut infliger des amendes administratives suite à une infraction au RGP

Un nouveau règlement de police
pour Sambreville & Sombreffe



Sambre
la chaleureuse ville



1^{re} ALTERNATIVE : LA MÉDIATION

- La médiatrice communale est une personne neutre, indépendante et impartiale
- La médiation est un processus volontaire
- Objectif : indemniser, réparer voire apaiser un conflit
- La médiatrice écoute et aide les parties à trouver une solution ensemble

Un nouveau règlement de police
pour Sambreville & Sombrefe



Sambre
la chaleureuse ville



2e ALTERNATIVE : LA PRESTATION CITOYENNE

- Même principe que les travaux d'intérêt général
- Prestation particulière effectuée gratuitement au service de la communauté
- Permet d'éviter une sanction parfois inappropriée
- Objectif : responsabiliser l'auteur et lui faire prendre conscience de son comportement

Un nouveau règlement de police
pour Sambreville & Sombreffe



Sambre
la chaleureuse ville



CONCLUSION

- Les citoyens réclament des solutions adaptées à leurs préoccupations quotidiennes
- Le RGP sert à protéger les citoyens et à sécuriser l'espace public
- Un règlement harmonisé pour les deux communes facilitera le travail des policiers (une seule législation sur laquelle se baser à quelques exceptions près)

Un nouveau règlement de police
pour Sambreville & Sombrefe



Sambre
la chaleureuse



QUELQUES CAS CONCRETS DU RGP

- TAPAGE DIURNE
- ENGIN BRUYANT
- CHIENS RECONNUS DANGEREUX
- INFRACTIONS MIXTES

Un nouveau règlement de police
pour Sambreville & Sombreffe



Sambre
la chaleureuse



LA ZONE DE POLICE PRÊTE !

LES AVANTAGES DU NOUVEAU RGP

- Plus de facilité pour le personnel policier et davantage de cohérence pour les habitants des 2 entités
- Apporter une réponse à des infractions au Code pénal qui ne sont plus (ou rarement) poursuivies par le parquet faute de moyens humains et financiers

Un nouveau règlement de police
pour Sambreville & Sombreffe



Sambre
la chaleureuse ville



LA ZONE DE POLICE PRÊTE !

LES AVANTAGES DU NOUVEAU RGP

- Les infractions liées à l'arrêt et au stationnement seront poursuivies sur la base de sanctions administratives
- L'occasion de rappeler aux citoyens que VIVRE ENSEMBLE impose des règles que chacun se doit de connaître et de respecter

Un nouveau règlement de police
pour Sambreville & Sombreffe



Sambre
la chaleureuse ville



LA ZONE DE POLICE PRÊTE !

LES ACTIONS POLICIÈRES

- Les inspecteurs des Services Proximité et Roulage ont suivi une formation pour se familiariser avec la nouvelle loi sur les sanctions administratives
- La police est prête à veiller à la bonne application de ce nouveau Règlement Général de Police

Un nouveau règlement de police
pour Sambreville & Sombreffe



Sambre
la chaleureuse ville



LE STATIONNEMENT DES VÉHICULES

LES INFRACTIONS EN MATIÈRE DE STATIONNEMENT

- Courte phase de 15 jours pendant laquelle les policiers donneront des avertissements
- Passé cette phase, toute infraction sera irrémédiablement sanctionnée d'une amende administrative
- L'accent sera mis sur les infractions qui empêchent le déplacement des usagers faibles

LE STATIONNEMENT DES VÉHICULES

LES INFRACTIONS MIXTES

- Le destinataire d'un PV de la police est désormais le fonctionnaire sanctionnateur et plus le parquet (ce dernier reçoit toutefois une copie du PV)

LES AUTRES INFRACTIONS

- Les policiers sont chargés de veiller avec tact mais fermeté au respect de ce code de bonne conduite
- En cas de mauvaise foi ou de récidive par exemple, un PV sera dressé à destination du fonctionnaire sanctionnateur

MERCI DE VOTRE ATTENTION !

- Tout citoyen peut se procurer le Règlement Général de Police de Sambreville sur le site www.sambreville.be (www.sambreville.be/je-trouve/reglements-taxes-et-redevances) ou en contactant la Cellule communication (communication@commune.sambreville.be - 071/260.211 ou 071/260.212)
- Le Règlement Général de Police de Sombrefe est disponible sur www.sombrefe.be

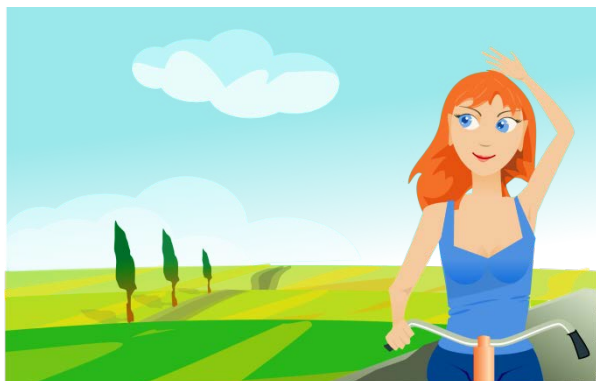

Un nouveau règlement de police
pour Sambreville & Sombrefe



Sambre
la chaleureuse ville

